POROČILO O PRAKTIČNEMU USPOSABLJANJU

Kraj opravljanja izmenjave: ORGANIZACIJA JUMP IN, ITALIJA
Naziv podjetja: MARIANO IMMOBILI srl
Čas opravljanja izmenjave: 13.9.2019 - 22.11.2019

OPIS ORGANIZACIJE

Jump in je organizacija, katere poslanstvo je izobraževanje mladih. Njihov cilj je pomagati mladim razviti kompetence in jih vzgajati do mirnega sobivanja z ljudmi iz različnih kultur. Vlagajo v mlade in so pozorni na njihov glas kot bistven vir novih idej, ustvarjalnosti in umetniškega izražanja. Preko nacionalnih meja želijo spodbujati med kulturnost, ki je ključna vrednota njihovega dela. Je mlada organizacija z jasnim ciljem, da širi izobraževanje in kulturo. Prireja kulturne prireditve (konference, seminarje, koncerte,...) in medkulturne dejavnosti (mobilnost mladih, promocija različnih kultur v Italiji in tujini). Njihove dejavnosti spodbujajo podjetništvo mladih, pogum za prevzem odgovornosti in tveganja ter sposobnost načrtovanja in vodenja projektov za dosego rezultatov. Dejavnosti omogočijo mladim, da se preizkusijo v novi situaciji, odkrijejo novo kulturo in tudi presežejo svoje meje.

OPIS PODJETJA

Mariano Immobili v Salentu je nepremičninska agencija, rojena z strasti po izpopolnjevanju in ljubezni do njihove zemlje, katera je bogata z zgodovino in veličastnostjo. Njihovo poslanstvo je prepoznati prestižne rezidence, kot so palače in luksuzne vile, stare hiše v zgodovinskih središčih, podeželske zgradbe, kmetije in zemljišča s pogledom na morje. Prizadevajo se za izpopolnjevanje potreb kupcev tudi v mednarodnem merilu. Njihove storitve so tudi načrtovanje, gradnja, obnova ter projektiranje zunanjosti. Pri njih boste našli strokovnost in pristnost.

MOJE DELO

Za to institucijo sem se odločila, ker imam veliko strast do obmorskih krajev ter zanimanje za projektiranje in nepremičnine nasploh. Želela sem si spoznati južno Italijo, njihovo kulturo ter jezik. Poleg tega sem si pa želela spoznati Erasmus program, spoznati mednarodne študente in njihove države ter druge kulture. Moje delo je je zajemalo projektiranje stare hiše na podeželju, pogovarjanje se s potencialnimi kupci projektov ter sodelovanje pri drugih projektih, ki so bili povezani s nepremičninami in zemljišči. Delo je potekalo večinoma v pisarni in tudi na terenu. Kot sem omenila sem projektirala hišo, katera se ima sedaj namen tudi prodati. V tem obdobju sem se naučila osnove novega 3D programa, spoznala kako poteka delo v nepremičninskem podjetju in izboljšala angleško znanje jezika. Veliko sem pridobila na moji samozavesti ter javnem govorjenju, saj je potrebno to znanje za dobro predstavitev nepremičnine kupcem ter svojega projekta nadrejenemu. Moja izkušnja tega usposabljanja je polna novega znanja, novih prijateljstev in poslovnih vez, ter osebne rasti. To praktično usposabljanje sem vzela resno in kot tudi poslovno priložnost, kar se je tudi poplačalo saj sem dobila ponudbo za dolgoročno sodelovanje s podjetjem. Vsem, ki se odločajo za Erasmus praktično usposabljanje, bi to priporočala, saj se lahko dolgoročno z veliko ljubezni in volje do dela to tudi poplača.

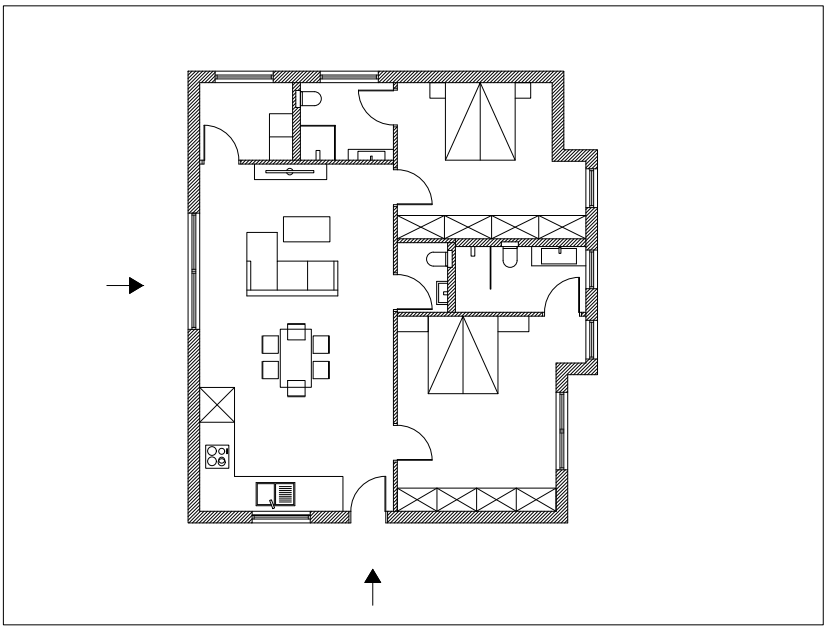

vizualizacija jedilnice in kuhinje

vizualizacija spalnice

vizualizacija dnevne sobe

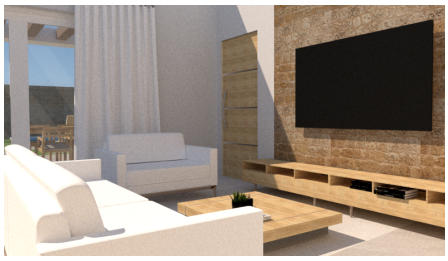

avtor: LANGERHOLC AGNES
datum: 27.11.2019